

Axonometrie bestaande toestand

architect
ZAmpone architectuur cvba
Scheldestraat 62, 1080 Sint-Jans-Molenbeek
T: 02/256.33.41 E: info@zampone.be

bouwheer
Scholengroep Brussel
Oudstrijderslaan 200 1140 Evere
T: 02/702.30.54 E: valerie.lonnoy@sgrbrussel.be

BA
Aanvraag stedenbouwkundige vergunning

2303 FLO KDV Floreal nieuwbouw van een kinderdagverblijf
Av. de Floréal 14, 1180 Uccle
kadaster: 1^o Afdeling Sectie B nr 987

Axonometrie bestaande toestand

| fase | datum | plan n° |
|------|------------|---------|
| BA | 01/03/2024 | 17 |

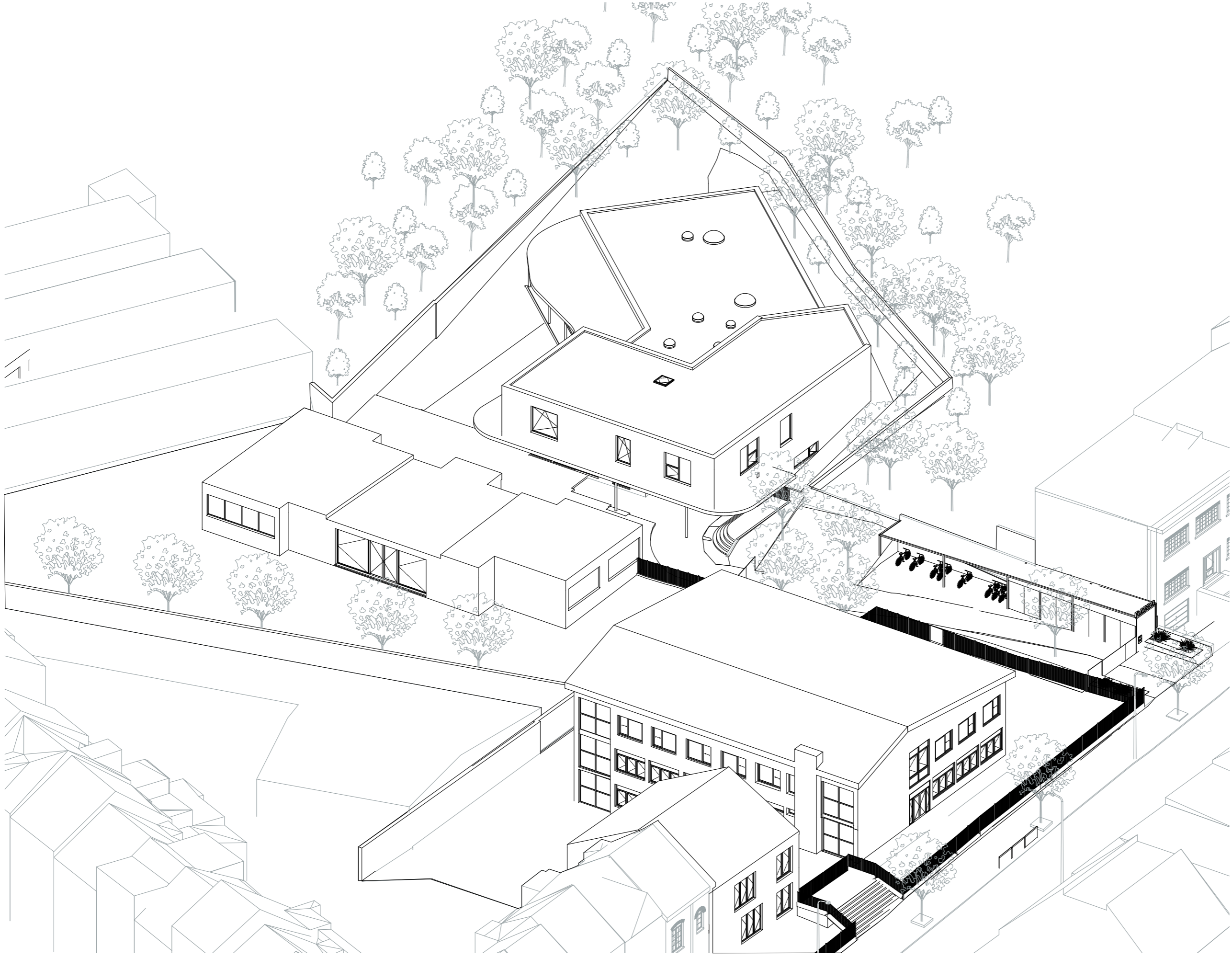

Axonometrie nieuwe toestand

architect
ZAmpone architectuur cvba
Scheldestraat 62, 1080 Sint-Jans-Molenbeek
T: 02/256.33.41 E: info@zampone.be

bouwheer
Scholengroep Brussel
Oudstrijderslaan 200 1140 Evere
T: 02/702.30.54 E: valerie.lonnoy@sgrbrussel.be

BA
Aanvraag stedenbouwkundige vergunning

2303 FLO KDV Floreal nieuwbouw van een kinderdagverblijf
Av. de Floréal 14, 1180 Uccle
kadaster: 1^o Afdeling Sectie B. nr 987

Axonometrie nieuwe toestand

| | | |
|------|------------|---------|
| fase | datum | plan n° |
| BA | 01/03/2024 | 18 |