

Région Bruxelles-Capitale - Brussels Hoofdstedelijk Gewest

Commune d' Uccle - Gemeente Ukkel
4e division - section F - 4e afdeling - sectie F

Modification de l'Atlas des Chemins Vicinaux
Wijziging van de Atlas van de Buurtwegen

Suppression partielle de l'Avenue Particulière
Gedeeltelijke afschaffing van de "Avenue Particulière"
Plan de détail n° 17 - Detailplan nr. 17

Vu et adopté provisoirement par le Conseil Communal d'Uccle en séance du
Gezien en voorlopig aangenomen door de Gemeenteraad van Ukkel in zitting van
Par ordonnance / op bevel,
La Secrétaire communale / De Gemeentesecretaris,

Le Collège / Het College,

Laurence VAINSEL - Boris DILLIES

Le Collège des Bourgmestre et Echevins de la commune d'Uccle certifie que le présent plan a été déposé
à l'inspection du public au centre administratif d'Uccle, rue de Stalle 77, du au
Het College der Burgemeester en Schepenen der gemeente Ukkel verzekert dat onderhavig plan ter inzage
van het publiek neergelegd is geweest in het administratief centrum van Ukkel, Stallestraat 77, van tot

Par ordonnance / op bevel,
La Secrétaire communale / De Gemeentesecretaris,

Le Collège / Het College,

Laurence VAINSEL - Boris DILLIES

Vu et adopté définitivement par le Conseil Communal d'Uccle en séance du
Gezien en definitief aangenomen door de Gemeenteraad van Ukkel in zitting van

Par ordonnance / op bevel,
La Secrétaire communale / De Gemeentesecretaris,

Le Collège / Het College,

Laurence VAINSEL - Boris DILLIES

Vu pour être annexé à l'arrêté du Gouvernement de la Région de Bruxelles-Capitale du
Gezien om te worden gevoegd bij het besluit van de Brusselse Hoofdstedelijke Regering van

Le Ministre - Président / De Minister - Voorzitter,

Rudi VERVOORT

Le demandeur / De aanvrager :

Monsieur et Madame de KERCHOVE de DENTERGHEM - BEVERNAGE
Rue de Percke, 104 à 1180 Bruxelles

Dressé / Opgemaakt,
par Bernard NICODEME, Géomètre-Expert, Inscrit au Conseil Fédéral sous le n° 04/0151
TOP EX GEO - Bernard NICODEME & Co. s.n.c.
Chaussée de Neerstalle, 274 à 1190 Bruxelles - 02 / 370.13.22 - Mail : nicodeme.top@skynet.be

N° dossier : 2985/19

Date / Datum : 20-06-2023

Echelles / Schalen :
±1/3000 et 1/250

Plan de situation
Extrait de l'Atlas des Chemins Vicinaux
Plan de détail n°17

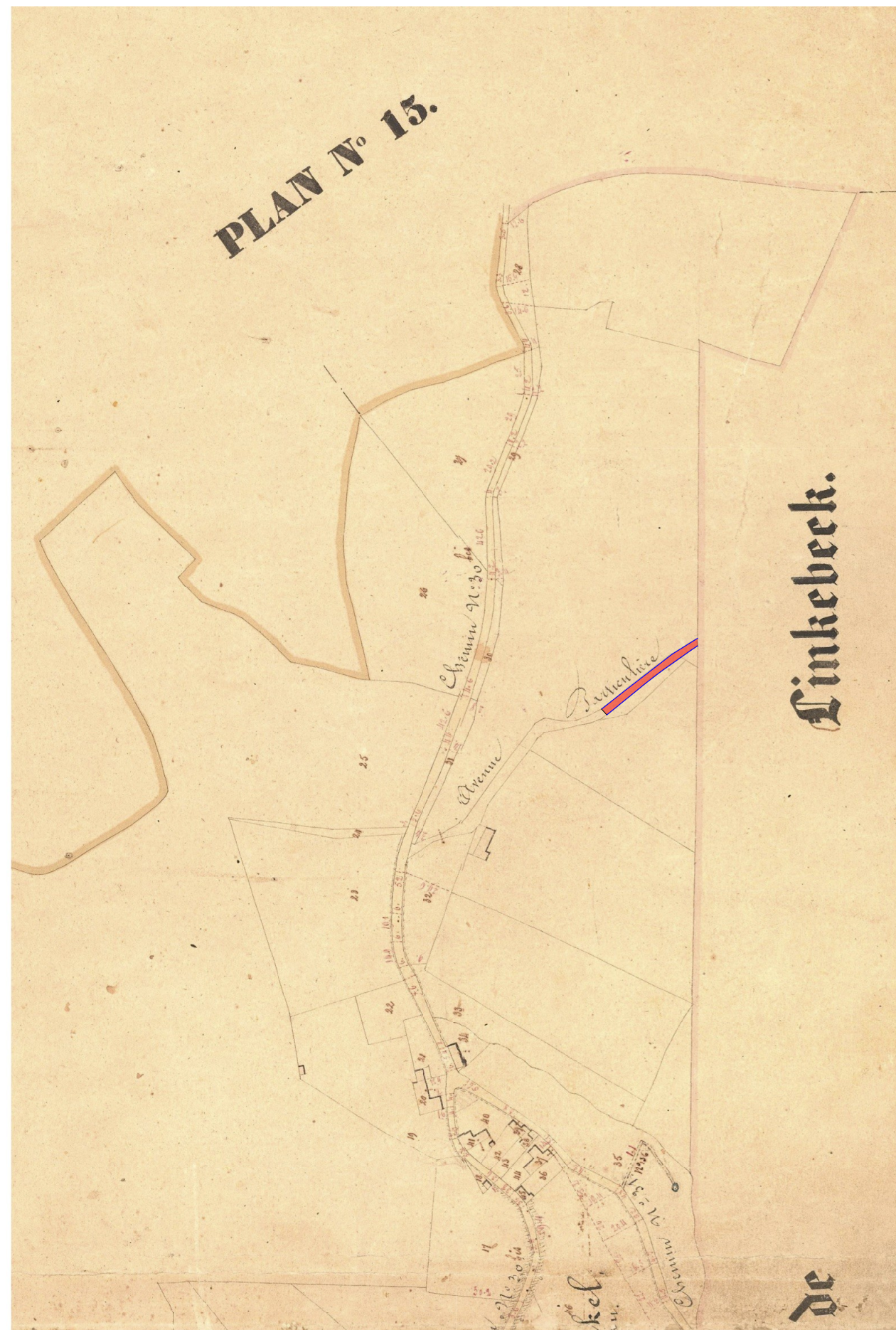

Echelle : ±1/3000

Commune d'Uccle
Plan de repérage de l'Avenue Particulière
en vue de la suppression
et sis clos de Percke

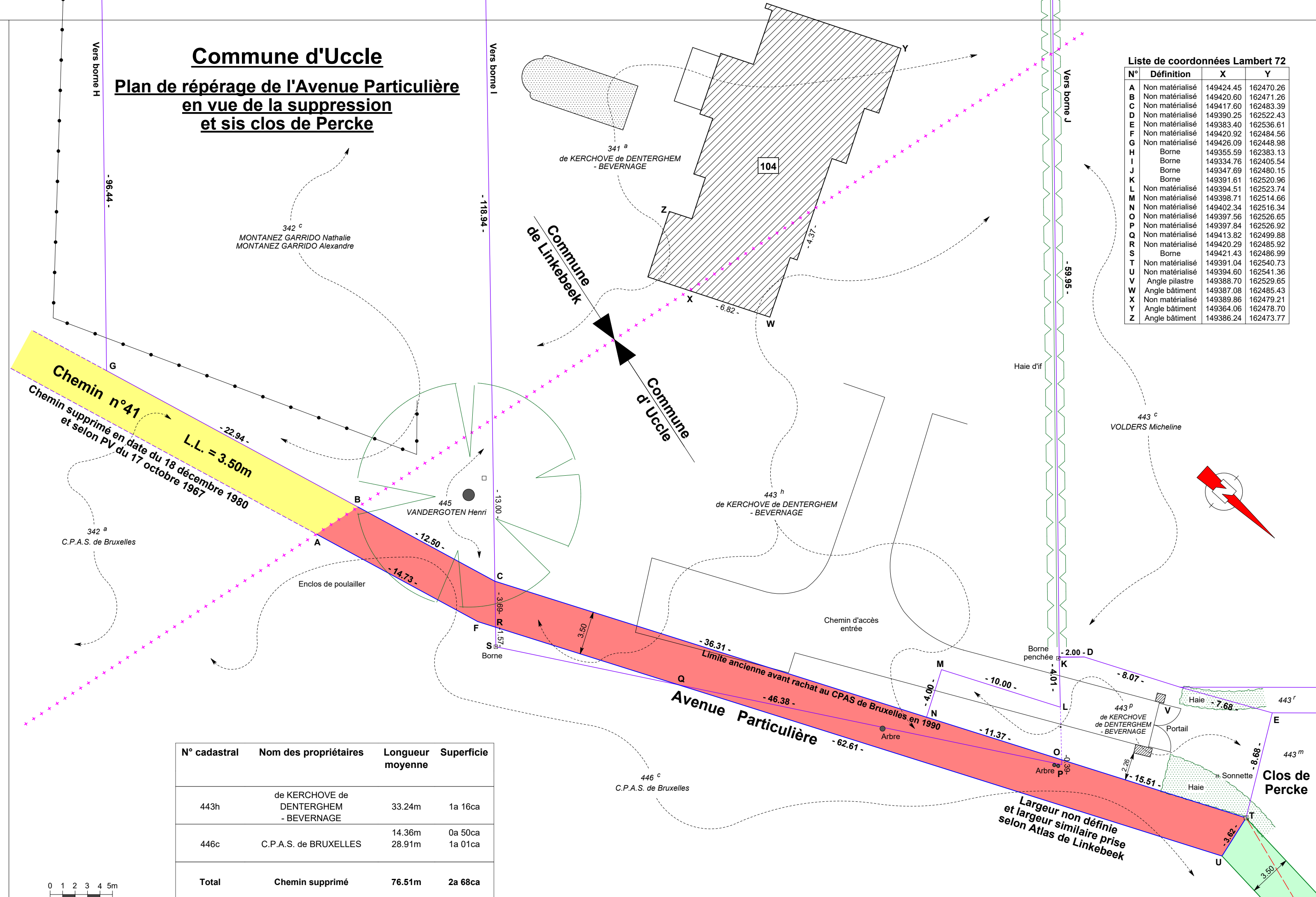

N° cadastral	Nom des propriétaires	Longueur moyenne	Superficie
443h	de KERCHOVE de DENTERGHEM - BEVERNAGE	33.24m	1a 16ca
446c	C.P.A.S. de BRUXELLES	14.36m 28.91m	0a 50ca 1a 01ca
Total	Chemin supprimé	76.51m	2a 68ca

Echelle : 1/250

Liste de coordonnées Lambert 72

N°	Définition	X	Y
A	Non matérialisé	149424.45	162470.26
B	Non matérialisé	149420.60	162471.26
C	Non matérialisé	149417.60	162483.39
D	Non matérialisé	149390.25	162522.43
E	Non matérialisé	149383.40	162536.61
F	Non matérialisé	149420.92	162484.56
G	Non matérialisé	149426.09	162448.98
H	Borne	149355.59	162383.13
I	Borne	149334.76	162405.54
J	Borne	149347.69	162480.15
K	Borne	149391.61	162520.96
L	Non matérialisé	149394.51	162523.74
M	Non matérialisé	149398.71	162514.66
N	Non matérialisé	149402.34	162516.34
O	Non matérialisé	149397.56	162526.85
P	Non matérialisé	149397.84	162526.92
Q	Non matérialisé	149413.82	162499.88
R	Non matérialisé	149420.29	162485.92
S	Borne	149421.43	162486.99
T	Non matérialisé	149391.04	162540.73
U	Non matérialisé	149394.60	162541.36
V	Angle pilastre	149388.70	162529.65
W	Angle bâtiment	149387.08	162485.43
X	Non matérialisé	149389.86	162479.21
Y	Angle bâtiment	149364.06	162478.70
Z	Angle bâtiment	149386.24	162473.77